刈萩

小さな世界の中には
どんな世界があるのだろう

上吐水

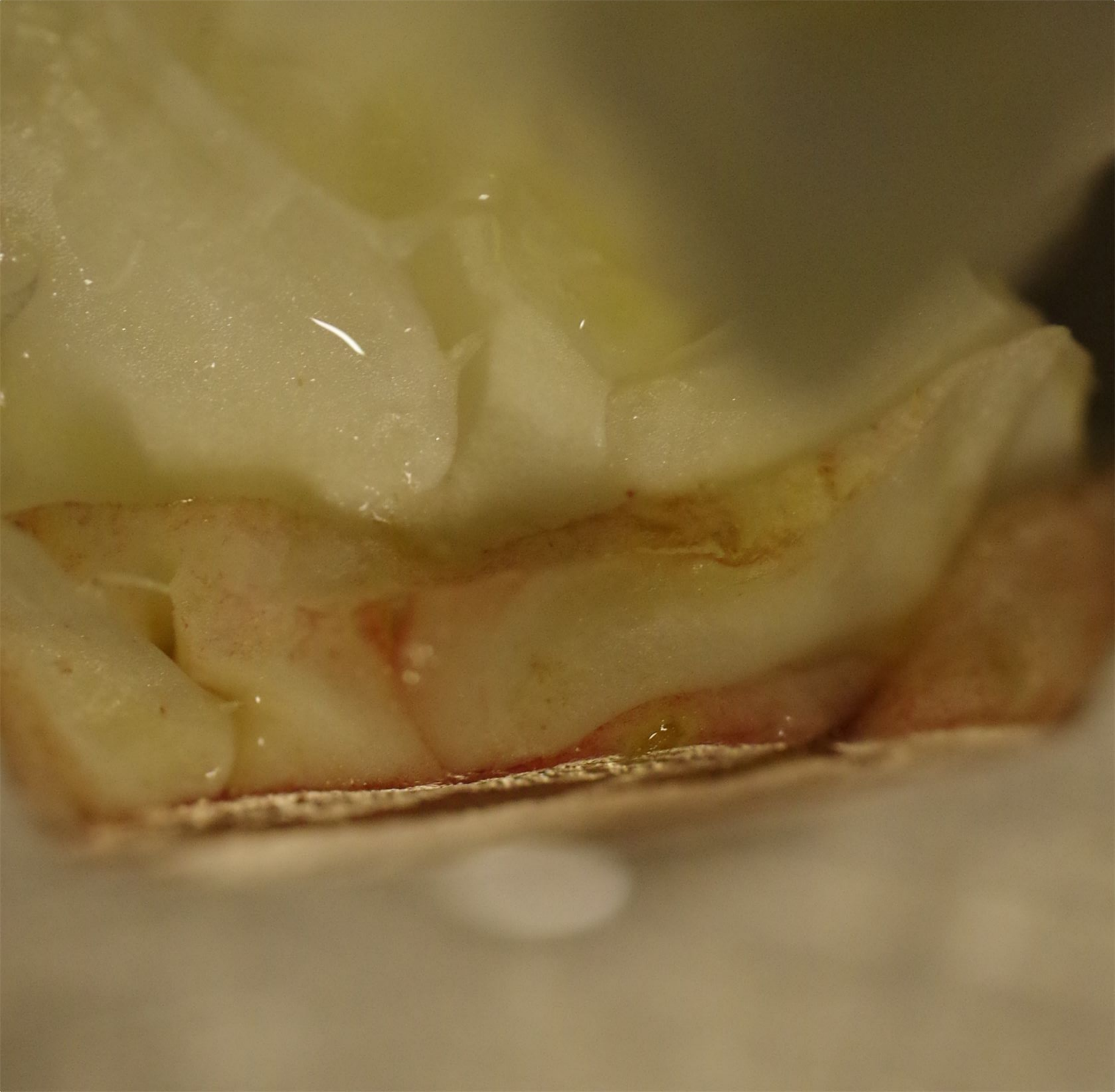

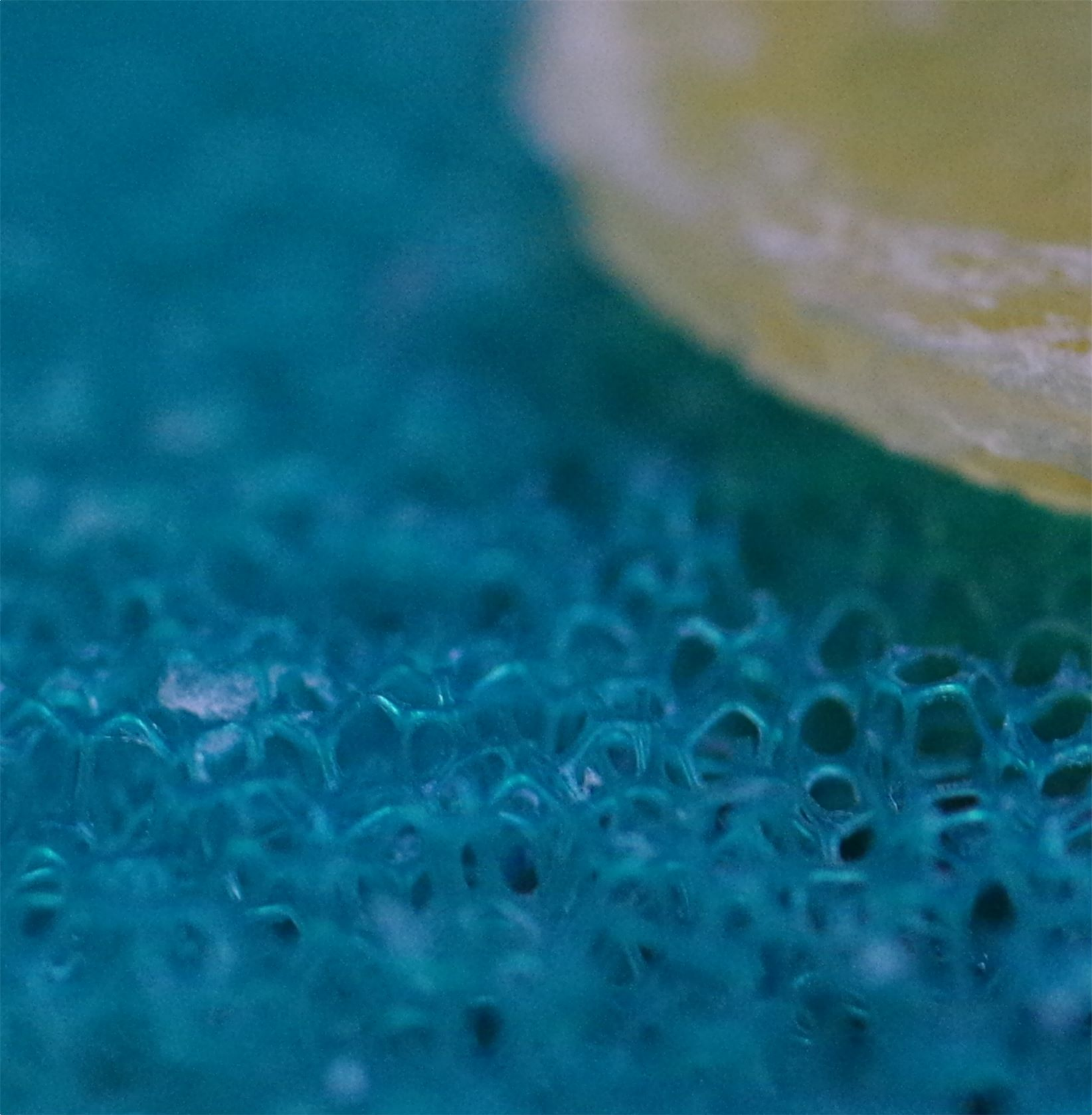

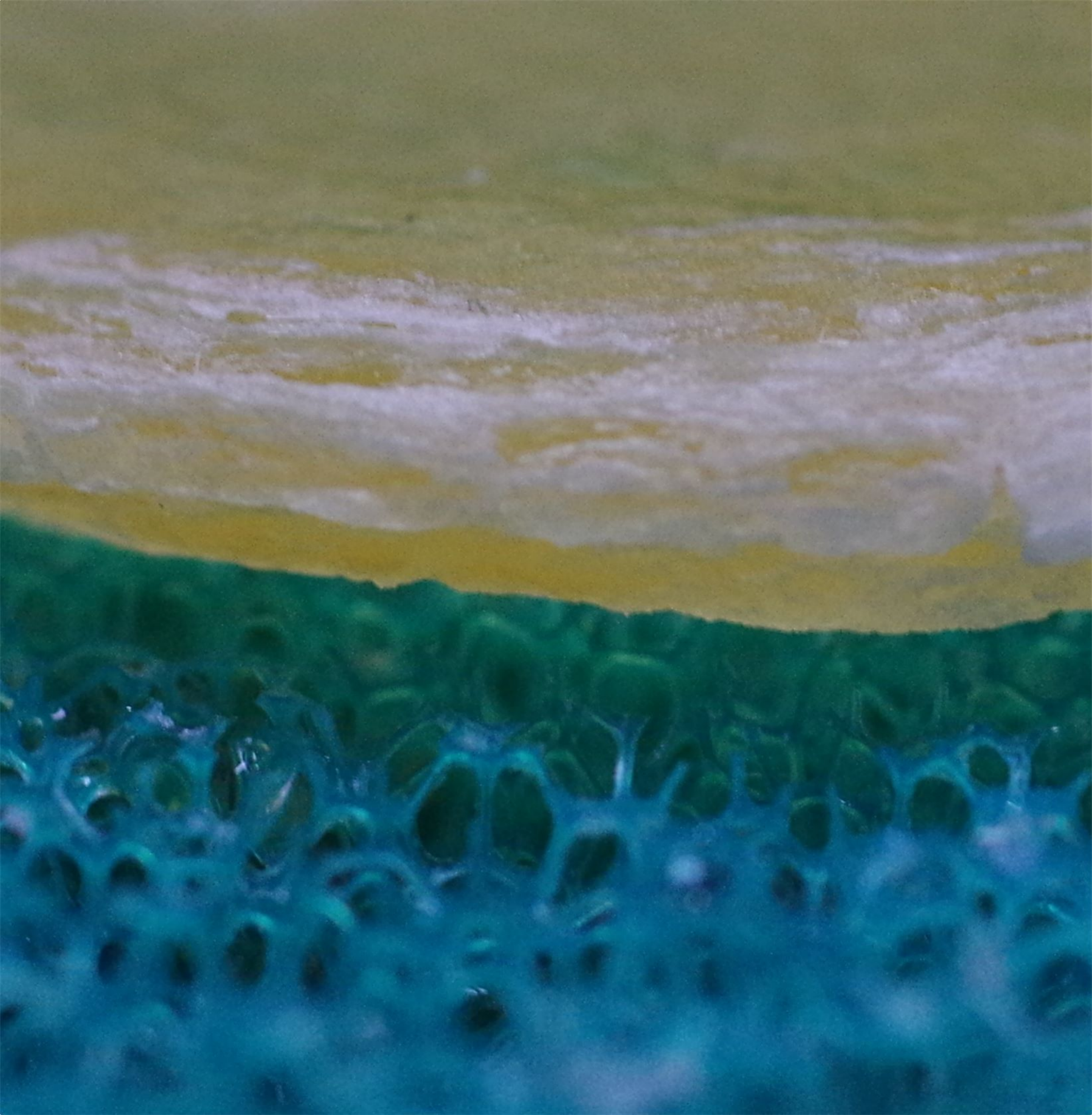

小さい世界のなかの
ひろい世界のなかで
生きている、

世界はこんなにもひろい

0	ラブちゃんの毛束
1	ねぎの白と緑のところ
2-3	くもの巣
4-5	薔薇のとげ
6-7	りんごの腐敗
8-9	ゴルフボール
10-11	クレーターみたいな壁
12-13	ヒビ入ってる壁
14-15	いちばん最初の油絵
16-17	金属のサビ
18-19	セミの抜け殻ときのこ
20-21	木肌
22-23	犬の目の中のあたし
24-25	甲羅に苔のある亀
26-27	ほうき草
28-29	猫のつめとぎ
30-31	洗面所の水道
32-33	レタスの芯
34-35	ねぎの緑のところ
36-37	スポンジと石けん
38-39	みつばち

imaiami

美術活動でごはんを
食べていきたくて活動中

xingmei@hotmail.co.jp